Dilemme® Anim'App

La technologie au service du développement
de l'éducation budgétaire et financière !

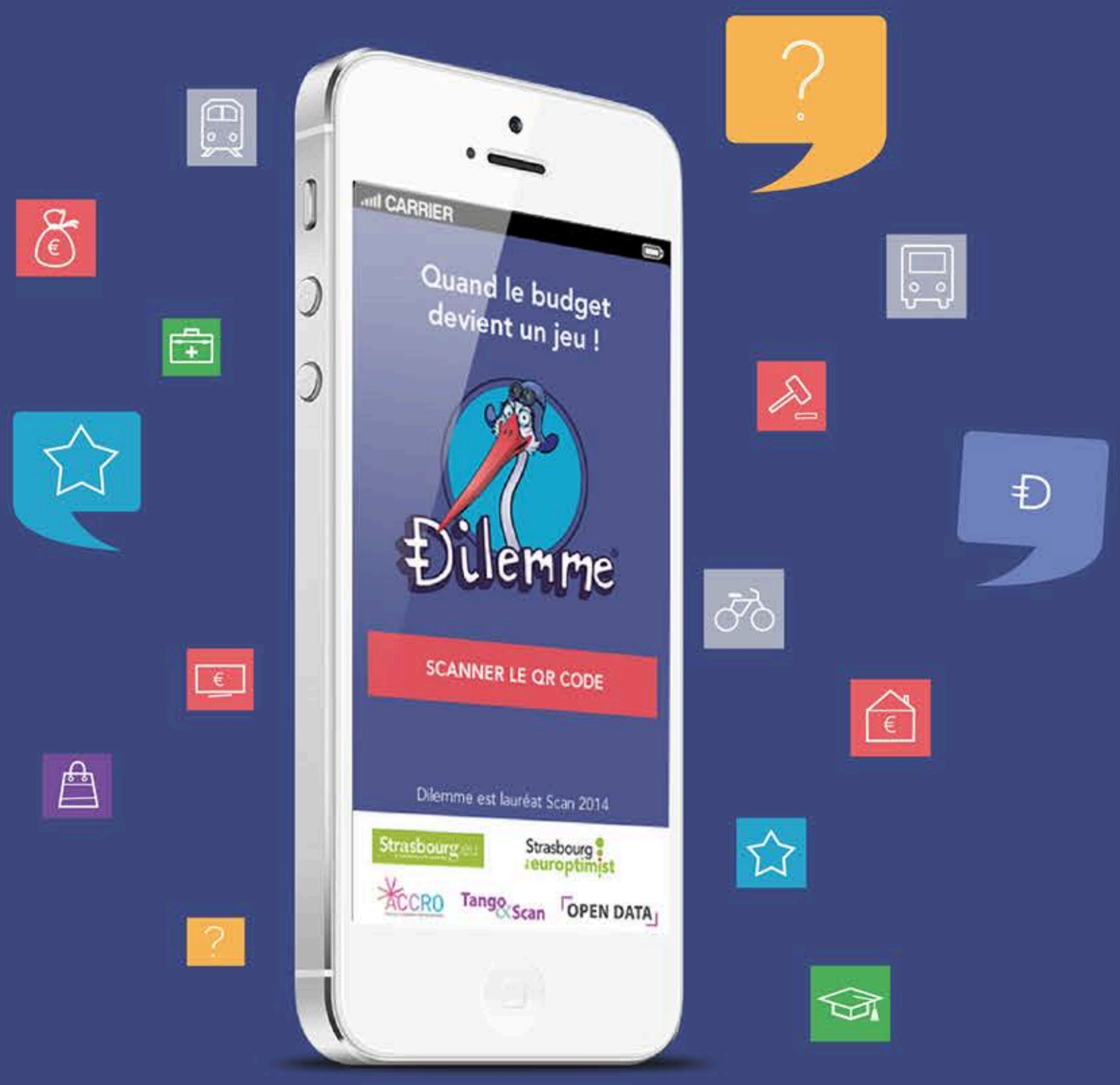

L'application Dilemme® Anim'App a pour objectifs :

- ✓ de préparer des sessions sur mesure (durée, public, thématiques).
- ✓ de proposer des astuces pédagogiques et de mettre à disposition des outils d'auto-formation.
- ✓ d'enrichir et de mettre à jour en temps réel la base de cartes (question, événement, plaisir).
- ✓ de créer un observatoire français puis européen des connaissances en matière de banques et d'assurances.

Lauréat **2014** Tango&Scan Développement de l'application Dilemme® TeeKila Multimédia pour CRÉSUS®